

「ちいさなたびいち」への参加方法

01 お申込み → **申込受付開始 | 2024.10.11 fri.12:00~**
 参加したいプログラムを見つけたら、ちいさなたびいち公式WEBサイトのプログラム詳細ページで希望日時の予約ボタンをクリックし、お客様情報を登録して予約をしてください。
 予約が完了すると予約完了メールが届きます。
※ 満席となったプログラムは申込みを締め切らせていただきます。お早めにお申込みください。
 ※ 原則プログラム開催日の1週間前までにお申込みください。

まずはWEBサイトで
体験プログラムをチェック

<https://chiisanatabiichi.jp/>



会員登録をすると
「ちいさなたびいち」の
情報が直接届きます。

02 プログラム当日
 当日は、プログラム開始の15分前までに集合場所へお越しください。
 参加費は当日、現金でお支払いください。
※ 最少催行人数に満たずプログラムが実施できない場合、
 または天候状況により中止と判断したプログラムは、事前に申込み先からご連絡します。
 ※ 天候等の都合によりプログラムの内容を一部変更する場合がありますので、ご了承ください。

お申込みのキャンセルについて
 やむを得ずプログラムに参加できなくなった場合は、お早めに申込み先にご連絡ください。
 詳細は、各プログラムの申込み先へお問い合わせください。

→ **キャンセル料** | 1週間前から3日前まで:参加費の50% / 2日前から当日:参加費の100%

IMPORTANT NOTES

感染症等の拡大防止のための取組についてご協力をお願いいたします。

ちいさなたびいちの各プログラムでは、感染症等の感染拡大防止のため、以下の取組を実施します。
 参加される皆様は、ご理解とご協力をお願いいたします。
 また、滋賀県内での発症状況等により、開催が中止(もしくは延期)または、内容が一部変更となる場合がございます。
 公式WEBサイトに随時お知らせいたしますので、ご確認ください。

1 プログラム当日、発熱、咳など体調がすぐれない方は参加をご遠慮ください。
※ ご自宅で、事前に検温をお願いします。

2 会場には消毒液を設置しております。手指の消毒にご協力ください。
 また、こまめな手洗いにもご協力をお願いします。



→ **感染症対策について**
 ● 感染症その他事故を含め、原則自己責任でご参加ください。
 ● 感染拡大予防の趣旨をご理解の上、ご自身でも十分な感染予防対策を行ってください。
 ● マスクの着用は必要に応じてお願いする場合があります。
 ● 状況に応じて推奨される感染症対策をお願いする場合があります。

CONTACT

「ちいさなたびいち」に関するお問い合わせ
 一般社団法人東近江市観光協会
 滋賀県東近江市八日市緑町25番4号(東近江市役所 東庁舎)
0748-29-3920
chiitabi@higashiomi.net
※各プログラムについては各店舗・各団体へ直接お問合せください

SPONSORED



東近江市の暮らしに息づくちいさな「幸せ」を集めた77の体験プログラム
 10/19 sat. → 12/22 sun.
 WEB | <https://chiisanatabiichi.jp>

vol. 07
 2024 | autumn

東近江
ちいさなたびいち
2024



かえる場所を、もうひとつ。
 風も、光も、自然も、人も、
 忘れられない旅の記憶を。



申込受付開始
 2024.10.11fri.12:00~

HIGASHIOMI CHIISANA TABIICHI

東近江市の暮らしに触れるちいさな旅のプログラム。
スパイスカレーづくりや神社で衣装着付け体験、
77の体験から選べる“旅の市場”へ。



美しい水、豊かな風景、のどかな自然に囲まれた東近江市。多くの街道が交差するこの地には、古くから人や物、さまざまな情報が行き交い、奥深い歴史が織り成されてきました。ゆったりと、穏やかな時間の中で育まれてきた東近江市の暮らし。そこには心豊かに生きる「幸せ」のヒントがたくさん詰まっています。

「ちいさなたびいち」は、東近江市の暮らしに息づくちいさな「幸せ」を集めた期間限定の“旅の市場”です。イベント期間中は、近江だるまの絵付けや、近江商人の暮らしを知る体験、熱気球で東近江の大空体感など東近江市のあちこちでさまざまなプログラムをお楽しみいただけます。

さらに東近江市の枠を越え「となりまち」竜王町と日野町の地域ならではのプログラムも。

CRAFT

📅 開催日時 📍 費用 📍 場所 🗨️ 問合せ

2024

CATEGORY CRAFT つくる 01 → 24



PROGRAM No. 01 麻のハンカチーフ染め

定員 8名



近江の麻をキャンパスに自由に染め描くイロ遊び

- 11/22(金) 10:30~13:30~
- 3,800円
- ファブリカ村 (東近江市佐野町657)
- 090-8938-4501



案内人 ファブリカ村 北川 ヒロタジュンコ

ファブリカ村では「つくるよこび」をテーマに様々な体験を提供しています。

PROGRAM No. 02 近江だるま絵付け教室

定員 20名



愛くるしいお顔の東近江市の郷土玩具

- 12/14(土) 10:00~
- だるま1つ製作:1,500円
- 世界風博物館 東近江大風会館 別館 (東近江市八日市東本町3-5)
- 0748-23-0081



案内人 世界風博物館東近江大風会館 鳥居

東近江市の郷土玩具「近江だるま」を飾ってみませんか?大風会館と近江だるま保存会がお手伝いします。

CRAFT

2024

📅 開催日時 📍 費用 📍 場所 🗨️ 問合せ

PROGRAM No. 03 古民家カフェで琵琶湖ブルーのアレンジメントとティータイムを楽しもう

定員 5名



ゆったりした空間で非日常をお楽しみください。

- 10/25(金)・10/26(土)・11/09(土)・11/23(土) 10:00~
- 3,800円
- 星の子カフェ (東近江市五個荘山本町318-2)
- 090-9716-1553



案内人 花zakka木染樹 ~コラージュ~ 今堀

自然をテーマに癒しの花雑貨の販売と教室をしています。ウェルネス八日市ほかにてレッスンをしております。

PROGRAM No. 04 ブドウの枝(つる)でリースを作ろう

定員 5名



くるくる巻いて好きなものをくっつけよう!

- 11/23(土)・11/24(日)・11/30(土)・12/01(日)・12/14(土)・12/15(日)・12/21(土)・12/22(日) 10:00~
- 大人:2,500円 小学生:1,500円
- 位田晴耕園 (東近江市上岸本町1712)
- 090-7881-6292



案内人 位田ブドウ園

鯉江町でシャインマスカットをはじめ20種類のブドウを栽培しています。その中の剪定枝を使用してリースを作ります。

PROGRAM No. 05 禅寺で作るオリジナル腕輪念珠

定員 10名



-御本尊へ捧げる祈りの形-

- 11/16(土)・11/23(土) 16:00~
- 大人:3,500円 小学生以下:2,000円
- 瓦屋禅寺 庫裡玄関 (東近江市建部瓦屋寺町436)
- 0748-22-1065



案内人 幽玄の楓寺 瓦屋禅寺 住職 藤澤弘昭

御本尊さまの前で、ご自身で作製した念珠に祈りを捧げる貴重な体験です。

PROGRAM No. 06 MYデザインの飛び出し坊やを作ろう

定員 15組



あなただけの飛び出し坊やをおうちに!

- 12/22(日) 9:30~14:00~
- 1体:5,000円
- 世界風博物館 東近江大風会館 別館 (東近江市八日市東本町3-5)
- 0748-29-3920



案内人 (一社)東近江市観光協会

魅力ある東近江市の情報を多くの方に届けられるように日々活動しています。

PROGRAM No. 07 近江の麻と木の実でつくるクリスマスリース

定員 4名



選ぶ布で印象が変わる、自分だけのオリジナルリースを作りますよ!

- 11/08(金)・11/09(土)・11/11(月) 10:00~13:00~
- 3,300円
- アトリエ花空間 (東近江市佐野町657 ファブリカ村内)
- 090-6823-1257



案内人 Atelier花空間 森

能登川にあるファブリカ村の一角でフラワーデザイン教室と小さな花屋をしています。落ち着いた空間でお花に触れてみませんか?

PROGRAM No. 08 猫大好き作家と作るあなただけの猫の器

定員 6名



誰でも、簡単に、可愛い猫の器とお皿が作れます!

- 10/26(土)・11/09(土)・11/23(土)・12/07(土) 10:00~13:30~
- 4,500円
- 布引焼窯元 (東近江市外町466)
- 0120-994-456



案内人 布引焼窯元 小嶋亮子

東近江の陶芸家。一浩の姉です。

PROGRAM No. 09 近江の麻織物で作る“特別なお守り”

定員 8名



~ホンモノの伝統・文化・ココロとの出逢い~

- 12/8(日) 10:00~
- 3,000円
- 太郎坊宮 参集殿前 (東近江市小脇町2247番地)
- 0748-23-1341



案内人 太郎坊宮 巫女さん&神主さん

日本文化大好き・おしゃべり大好きな2人が、楽しくご案内します! (協力:ファブリカ村)

PROGRAM No. 10 畳のへりでかわいいバッグやコインケースを作ろう

定員 10名



畳の縁(へり)が大変身!

- 11/16(土)・11/17(日)・11/23(土)・11/24(日)・11/30(土)・12/01(日) 9:30~14:00~
- バッグ作り:5,800円 コインケース作り:1,500円
- 畳増 (東近江市小脇町778-3)
- 090-3163-7540



案内人 畳増 徳永

創業昭和8年、畳一筋。畳マイスターが畳の良さと歴史をご紹介します。

PROGRAM No. 11 夜の金継ぎ体験

定員 8名



お仕事帰りにちまちまやります。
10/28(月)・10/31(木)・11/08(金) 19:00~
8,500円
10/28(月):あ処 10/31(木):こしかけや
11/08(金):ごはんやユウハナノ
詳しくはwebサイトをご確認ください
090-9942-7199



案内人 近江仏像修理工房 林
仏像修復師。仏像修理のほか政所茶畑の保存や金継ぎ教室をするなど歴史や文化の残る自然豊かな土地での生活を愉んでいます。

PROGRAM No. 12 初めての銅版画体験

定員 6名



森の中でゆったり作品制作
11/16(土)10:00~11/17(日)13:00~
大人:4,500円 小学生:2,000円
銅版画プリントスタジオ(東近江市平柳町568 ことうへムスロイド村B棟)
copperprintstudio@gmail.com



案内人 コッパープリントスタジオ 松井
へムスロイド村にて銅版画教室を始めました。自分で描いた線が銅版画に変換される醍醐味を体験していただきたいです。

PROGRAM No. 13 水彩教室 “いろ”で描くオリジナルカレンダー

定員 8名



3色の絵の具からあらゆる“いろ”が生まれる面白さ
10/28(月) 13:30~
4,000円
genzai (東近江市五個荘川並町732-1)
0748-26-5110



案内人 genzai 中山・上田
ギャラリー/喫茶genzai 店主が、彦根市在住の画家・上田三佳さんと共に水彩教室を開催します。

PROGRAM No. 14 インディゴ染め体験

定員 8名



捨てる前に、染め直してアップサイクル
11/7(木) 10:00~13:30~
1,500円
ファブリカ村(東近江市佐野町657)
090-8938-4501



案内人 ファブリカ村 北川
ファブリカ村では「つくるよろこび」をテーマに様々な体験を提供しています。

PROGRAM No. 15 チョークアートがぬり絵感覚で描ける ~自分だけのNew yearボード2025~

定員 4名

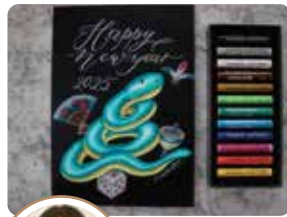

巳年のチョークアートを描きましょう!
11/01(金)14:00~11/02(土)10:30~14:00~11/03(日)14:00~
大人:3,800円 小学生:2,500円
Atelier CHIHIRO (東近江市佐野町657 ファブリカ村内)
0748-36-3788



案内人 Atelier CHIHIRO 萩原
チョークアート歴10年。近年はカリグラフィーを自身楽しんでます。一緒に「手書き」時間を愉しみましょう!

PROGRAM No. 16 電動ろくろに挑戦!

定員 2名



無心になって土と向き合うひととき
11/15(金)・11/16(土)・11/17(日)・11/29(金)
11/30(土)・12/01(日) 13:30~
5,000円
布引焼窯元(東近江市外町466)
0120-994-456



案内人 布引焼窯元 小嶋一浩
東近江の陶芸家。布引焼窯元の2代目です。

PROGRAM No. 17 ビカクシダの板付体験

定員 5名



仕立てたあとも、おうちで育てる楽しさを
10/26(土)・11/09(土)・11/16(土)・11/30(土)
13:30~
5,500円~
Ichirensou (東近江市八日市本町13-6ほんまちホテル内)
090-6665-5949



案内人 Ichirensou 北川
ビカクシダの板付しませんか? 植物に触れる癒しの時間を一緒に楽しみましょう。

PROGRAM No. 18 親子凧作り教室 ~空を飛ぶサンタクロースの凧を作ろう~

定員 15名



親子で楽しい凧作り体験!
12/15(日) 9:00~13:00~
凧製作1枚:1,000円
世界凧博物館 東近江大風会館 別館(東近江市八日市東本町3-5)
0748-23-0081



案内人 世界凧博物館東近江大風会館 田中
凧作りの事ならおまかせください。スタッフがわかりやすく完成まで導きます。

PROGRAM No. 19 水彩教室 “カタチ”で描く グリーティングカード

定員 8名



△□の形だけで季節のモチーフを描いてみましょう
12/01(日) 13:30~
4,000円
genzai (東近江市五個荘川並町732-1)
0748-26-5110



案内人 genzai 中山・上田
ギャラリー/喫茶genzai 店主が、彦根市在住の画家・上田三佳さんと共に水彩教室を開催します。

PROGRAM No. 20 世界にひとつだけの “おまもりづくり”

定員 10名



~神さまの石に祈りをこめて~
10/20(日)・11/06(水)・11/09(土)・11/10(日)
10:00~
3,500円
太郎坊宮 参集殿(東近江市小脇町2247番地)
0748-23-1341



案内人 太郎坊宮 巫女さん&神主さん
日本文化大好き・おしゃべり大好きな2人が、楽しくご案内します!

PROGRAM No. 21 古民家カフェで学ぶ! 筆ペンで名前を美しく書く冠婚葬祭表書き講座

定員 15名



古民家カフェで心を込めて文字を書いてみませんか
11/17(日) 10:00~
高校生以上:3,000円
茶ろん坪六(東近江市宮荘町141-1)
090-6902-4491(ゆき習字教室)
0748-48-2067(茶ろん坪六)



案内人 ゆき習字教室 茶ろん坪六 藤原
2000年より習字教室を開講し、正しく美しい文字を学んでいただくお手伝いをさせていただきます。

PROGRAM No. 22 残糸で作る耳飾り

定員 4名



好きな色の糸を組み合わせてピアスやイヤリングを作りましょう
11/27(水) 10:00~13:00~
2,700円
ファブリカ村(東近江市佐野町657)
090-8938-4501



案内人 ファブリカ村 北川 泉 千恵
ファブリカ村では「つくるよろこび」をテーマに様々な体験を提供しています。

PROGRAM No. 23 ~巳(み)の凧絵~ ガリ版年賀状作り

定員 15名



昔懐かしいガリ版印刷で年賀状を作ろう!
12/08(日) 13:00~
800円
世界凧博物館 東近江大風会館 別館(東近江市八日市東本町3-5)
0748-23-0081



案内人 世界凧博物館東近江大風会館 鳥居
大風の絵をガリ版を使って年賀状にしませんか? がもう夢工房と大風会館のスタッフがお手伝いします。

PROGRAM No. 24 神社でたのしむ、気軽な伝統文化

定員 10名



~茶道体験と香袋づくり~
10/27(日) 10:00~13:00~
3,000円
太郎坊宮 参集殿(東近江市小脇町2247番地)
0748-23-1341



案内人 太郎坊宮 巫女さん&神主さん
日本文化大好き・おしゃべり大好きな2人が、楽しくご案内します!

CATEGORY ACTIVITY あそぶ 25 → 36



PROGRAM No. 25

近江商人の大邸宅で
ご令嬢&若旦那に変身しよう!

定員 20名



プロの写真家が大切な時間を切り撮ります。
● 10/26(土)・10/27(日)
9:30~10:00~10:30~11:00~11:30~
12:00~13:00~13:30~14:00~14:30~
● 小学生以下(5歳頃~): 4,000円
● 近江商人屋敷 藤井彦四郎邸
(東近江市宮荘町681)
● 080-3271-1123



☞ 案内人 日本文化を多世代で体感する会事務局[杉本] } 「かつてあった風景をもう一度」お子様のかげがえのない一瞬をふるとの記憶として着物を着た姿を残しませんか。

PROGRAM No. 26

落葉拾いと極上の焼き芋

定員 10名



綺麗な土を作る自然と人と焼き芋と
● 11/02(土) 10:00~
● 1,500円
● 永源寺コミュニティセンター前
(東近江市山上町1316)
● 090-9942-7199



☞ 案内人 水ノ杜茶苑 林 } 仏像修復師。仏像修理のほか政所茶畑の保存や金継教室をするなど歴史や文化の残る自然豊かな土地での生活を愉しんでいます。

PROGRAM No. 27

はじめてでも安心!
乗馬体験してみませんか?

定員 2名



優しい馬たちとふれあい心も身体もリフレッシュ!
● 12/01(日)・12/22(日) 8:30~11:30~
● 体験乗馬一回コース:3,850円
(別途保険料210円)
● M&S乗馬クラブ
(東近江市建部下野町16-1)
● 0748-25-5940

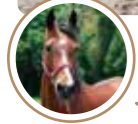

☞ 案内人 M&S乗馬クラブ エリック } 僕たちの背中から見る景色は格別だよ! 僕たちにも僕たちの良さを知ってもらえるように頑張るから会いに来てね!

PROGRAM No. 28

1400年の歴史ある神社で
"装束"着付け体験

定員 4名



~平安時代にタイムスリップ!~
● 10/30(水)・11/13(水)・11/14(木)・11/15(金)
11/16(土)・11/17(日) 10:00~
● 6,500円
● 太郎坊宮 参集殿
(東近江市小脇町2247番地)
● 0748-23-1341



☞ 案内人 太郎坊宮 巫女さん&神主さん } 日本文化大好き・おしゃべり大好きな2人が、楽しくご案内します!

PROGRAM No. 29

癒しの音色♪
はじめてのカリンパ

定員 6名



オルゴールのような、優しい音色のカリンパを弾いてみませんか?
● 11/09(土)10:00~13:30~
11/16(土)13:30~
● 1,000円
● レンタルフリースペースマミチル.en
(東近江市ひばり丘町1-5)
● 090-9051-1281



☞ 案内人 おてがるカリンパ協会 認定講師 木戸 } 楽器未経験の方、何か楽器を始めたい方、気軽に体験してみませんか?

PROGRAM No. 30

潜入!村田製作所!
電子オルゴール工作&社員食堂ランチ

定員 45名



楽しく電子機器を体感できます。八日市を一望できる社員食堂でランチ&カフェも!
● 11/16(土)・11/17(日) 9:30~
● 中学生以上:1,000円 小学生以下:500円
● 村田製作所 八日市事業所
(東近江市東沖野4-4-1)
※詳細は参加される方に別途連絡いたします。
● 0748-22-5500



☞ 案内人 村田製作所 八日市事業所 ムラタセイサク君 } 新しい厚生棟でお会いできるのを楽しみにしています!

PROGRAM No. 31

心落ち着く地上の天国
ゆったり楽しむ地元野菜BBQとサウナで整う

定員 20名



百済寺の名園で写経体験のあとは、ゲストハウスで東近江の食を満喫。幻の銘酒も!
● 10/19(土)15:00~10/20(日)10:00 1泊2日
● 大人:15,000円 中学生以下:10,000円
● ゲストハウスでたらめ荘
(東近江市上山町422)
● 090-8267-3524



☞ 案内人 でたらめ荘 若狭 } 心も体もカチコチになっていませんか? もっとでたらめでもいいんです。のびのびとした体験をぜひ楽しんでください。

PROGRAM No. 32

ハワイの風を感じて
~フラダンスの体験レッスン~

定員 7名



初めの方もお気軽にご参加ください!
● 11/27(水)・11/30(土) 10:00~
● 大人:1,500円 中学生以下:500円
● スタジオ ブーケ
(東近江市小脇町561-1 ヴィラ・パープル1F)
● 090-6235-7434



☞ 案内人 Le' sprit du bouquet ブーケ ikuko } 今年も皆様とお会いするのを楽しみにしています。

PROGRAM No. 33

ミズノ流! 忍者学校

定員 20名



忍者の修行に見立てたあそびプログラム
● 11/16(土) 10:00~13:00~
● 子ども:1,100円
● 東近江市総合運動公園 布引陸上競技場
(東近江市芝原町1503番地)
● 0748-20-1230



☞ 案内人 東近江市総合運動公園 布引陸上競技場 } 天然芝フィールドで元気なスタッフのもと、一緒に楽しく運動しましょう!

PROGRAM No. 34

近江商人の暮らしへワープ
~三方よしを知ろう!~

定員 15名



近江商人屋敷で郷土料理を味わい端切れでリース作りを体験
● 11/28(木) 10:00~
● 8,000円
● ぶらざ三方よし
(東近江市五個荘塚本町279)
● 0749-45-5077

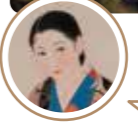

☞ 案内人 東近江市商工会女性部 } 五個荘でどっぷり近江商人を感じてみませんか。

PROGRAM No. 35

ふわり ふわふわ
熱気球体験搭乗!

定員 80名



熱気球で東近江の天空を体験、体感!!
● 10/20(日)・10/27(日) 7:00~
● 中学生以上:2,500円 小学生:1,500円
未就学児:500円
● 道の駅あいとうマーガレットステーション
(東近江市妹町184-1)裏の畑。
道の駅を目指してお越しください。
● 0748-29-3920(東近江市観光協会)



☞ 案内人 八日市気球クラブ 木村 } 関西の気球仲間と「熱気球琵琶湖横断レース」を主催。近年は「びわ湖東近江バルーンフェスタ」にも出場しています。

PROGRAM No. 36

こどもも大人も
ステップ&ダンス♪

定員 40名



復活!ワンデイディスコホール
● 11/30(土) 13:30~
● 700円
● てんびんの里文化学習センター
(東近江市五個荘電田町583番地)
● 0748-48-7100



☞ 案内人 ライフロンクは様々な学びの機会を提供する生涯学習講座。今回はあじさいホールで楽しくワンデイダンス!!

CATEGORY
FEELING & BODY
癒やす
37 → 48



PROGRAM No. 37

瓦屋禅寺 座禅体験+精進料理

定員 20名



こころを磨く+満たされる=輝く
● 11/16(土)・11/23(土) 10:00~
● 4,500円
● 中学生以下:3,500円
● 瓦屋禅寺 庫裡玄閣
(東近江市建部瓦屋寺町436)
● 0748-22-1065



☞ 案内人 幽玄の楓寺 瓦屋禅寺 住職 藤澤弘昭 } 本来の自己を自覚めさせる深い呼吸... 只々座る...過去の自分と今の自分...その先に新たな発見が見つかるかも知れない。

PROGRAM No. 38

秋の永源寺で写経体験

定員 20名



紅葉の永源寺で心を澄ませて写経体験
● 10/19(土)・10/20(日)・10/26(土)・10/27(日) 14:00~
● 大人:700円 子ども:200円
● 大本山 永源寺 本堂横朱印所前
(東近江市永源寺高野町41)
● 0748-27-0016



☞ 案内人 永源寺 教学部員 森 } 写経用紙は子供用と大人用を用意し、椅子と机で写経して頂きますので、初めての方もお気軽にご参加下さい。

PROGRAM No. 39 お灸とヨガでココロを整え・カラダを潤す
～自分の健康・美を磨く～

定員 5名



自分の癒しや健康法を見つけましょう
📅 12/01(日) 13:30~
📍 3,000円
📍 CoLoR (東近江市垣見町760)
📞 070-6514-1642



👤 案内人 潤鍼灸院/CoLoR 渡部
「女性の輝く場所づくり」をしています。お灸とヨガ体験後に養生スイーツでお茶をして心身を整えていきましょう。

PROGRAM No. 40 クリスタルボウル音浴会

定員 7名



深いリラクゼーションへのいざない
📅 11/17(日)・11/18(月) 10:00~
11/29(金) 19:30~
📍 大人:1,500円 中学生以下:500円
📍 スタジオ ブーケ (東近江市小脇町561-1 ヴィラ・パープル1F)
📞 090-6235-7434

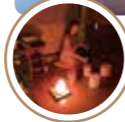

👤 案内人 Le'sprit du bouquet ブーケ ikuko
今年も皆様とお会いするのを楽しみにしています。

PROGRAM No. 41 ベビーマッサージ

定員 10名



ベビーマッサージの方法や効果をお教えます
📅 11/04(月) 12:30~
📍 親子:1,100円
📍 東近江市総合運動公園 布引プール (東近江市今堀町581-11)
📞 0748-25-0045



👤 案内人 東近江市総合運動公園 布引プール 会議室
令和5年3月にリニューアルオープンした施設です!

PROGRAM No. 42 心身ともに元気に保つ、お灸を使ったセルフケア体験

定員 5名



生活にお灸を取り入れて、毎日を元気に過ごしましょう!
📅 10/20(日)・11/17(日)・12/08(日) 10:00~
📍 3,800円
📍 てらい整骨院・寺井しんきゅう院 (東近江市八日市浜野町487-1) ※八日市駅テナント
📞 0748-20-2217



👤 案内人 てらい整骨院・寺井しんきゅう院院長 寺井
生まれ育った八日市で開院して19年目になります。地域の皆様のお役に立てるよう日々精進しています。

PROGRAM No. 43 チェアエクササイズ

定員 15名



スポーツのプロが教える健康運動プログラム
📅 11/15(金) 11:30~
📍 1,000円
📍 東近江市総合運動公園 布引陸上競技場 (東近江市芝原町1503番地)
📞 0748-20-1230



👤 案内人 東近江市総合運動公園 布引陸上競技場
天然芝フィールドで元気なスタッフのもと、一緒に楽しく運動しましょう!

PROGRAM No. 44 花曼荼羅とNADA YOGA(音ヨガ) キールタン

定員 20名



祈りの心と共に花で曼荼羅を描き、音・声を合わせ、あたたかなハーモニーを奏しましょう!
📅 12/22(日) 10:00~
📍 高校生以上:2,000円 小中学生:500円
📍 石馬寺 (東近江市五個荘石馬寺町823)
📞 0748-48-4823



👤 案内人 石馬寺 西有希子 Earth Yoshie Ota
西:NADA YOGAと一緒に楽しみましょう! Ota:出逢う人たちが繋がりを大切にしています。

PROGRAM No. 45 観音さまになろう 音を観る～Sound Meditation🎵

定員 10名



NADA YOGA(音ヨガ) 自分の声の振動で自身をチューニング
📅 10/28(月)・11/11(月)・11/25(月) 10:00~
📍 高校生以上:1,500円 小中学生:1,000円
📍 石馬寺 (東近江市五個荘石馬寺町823)
📞 0748-48-4823



👤 案内人 石馬寺 西有希子
石馬寺寺庭(お寺の奥さん)です。RYT500修了、NADA YOGA JAPAN 認定講師。一緒に楽しみましょう!

PROGRAM No. 46 祈りの太陽礼拝とNADA YOGA(音ヨガ)～Sound Meditation🎵 スムージーボウル付き

定員 12名



私たちを生かす自然・宇宙に全身で感謝を捧げ、NADA YOGAで自分と深くつながっていきます。
📅 12/08(日) 10:30~
📍 高校生以上:4,000円 小中高生:3,000円
📍 石馬寺 (東近江市五個荘石馬寺町823)
📞 0748-48-4823



👤 案内人 石馬寺 西有希子 Musubi Kitchen 表木八尋
西:NADA YOGAと一緒に楽しみましょう! 表木:熊野那智勝浦の海の前でスムージーのお店を営んでいます。

PROGRAM No. 47 初心者でも安心。ヨーガで自分の体・呼吸・心とつながり、ありのままの自分を観ていこう

定員 10名



アーサナ・呼吸法・瞑想を通し心と向き合い終了後はほっこりSalonの時間
📅 11/05(火)・11/18(月)・12/15(日) 10:00~
📍 高校生以上:1,500円
📍 石馬寺 (東近江市五個荘石馬寺町823)
📞 0748-48-4823



👤 案内人 石馬寺 西有希子
石馬寺寺庭(お寺の奥さん)です。RYT500修了、NADA YOGA JAPAN 認定講師。一緒に楽しみましょう!

PROGRAM No. 48 タイ上座部仏教に学ぶ「ゆる～く楽な生き方」

定員 6名



穏やかで寛容なタイ人の心に触れてみませんか?
📅 11/05(火)・11/07(木)・11/11(月)・11/13(水) 11/23(土)・11/24(日) 15:00~
📍 2,000円
📍 サヤムエラワン (東近江市八日市町11-16)
📞 090-1131-9344



👤 案内人 サヤムエラワン 塚本
サクディークラブ!タイが好きすぎる自称「タイ人」。サヤムエラワン店主です。

CATEGORY TASTY 食べる 49 → 66

PROGRAM No. 49 誰でも簡単!初めてのコーヒードリップ体験～あなたも今日からバリスタ!!～

定員 6名



コーヒードリップ未経験者、コーヒー愛好家自宅で本格的なコーヒーを楽しみましょう
📅 10/20(日)・11/09(土)・12/15(日) 15:00~
📍 18歳以上:3,500円 中学生以上:2,500円
📍 Roasting Coffee SHIHO (東近江市市子川原町461-1 蒲生コミュニティセンター内)
📞 080-6122-7519



👤 案内人 Roasting Coffee SHIHO 田中
「ほっと一息しませんか?」をコンセプトに今年6月にオープンしました。店内にて焙煎した珈琲をご準備して、お待ちしております。

PROGRAM No. 50 歴史ある蔵で特撰近江牛ハンバーグと『八香一味®』唐辛子づくり

定員 3名



日程ごとに楽しめる「プラス」体験!!
① 11/19(土)・28(月)・11/07(木)・23(土)・30(土)・12/11(水)・21(土)
② 10/21(月)・11/08(金)・28(木)・12/20(金)
③ 10/24(木)・11/02(土)・15(金)・27(水)・12/12(木)・22(日)
④ 11/11(月)・22(金)・12/13(金) 全日程11:30~
⑤ 風呂敷の使い方:4,000円 ⑥ アクセサリー作り:3,800円
⑦ テロバージュ:3,800円 ⑧ ヒザ履体験:4,000円
📍 蔵・Le rond・K (東近江市八日市本町6-9)
📞 050-8036-1112



👤 案内人 蔵・Le rond・K 寺田
古民家の蔵を改装したモダンな空間で旅行とお料理好きの72歳音の女子がランチを提供させていただいております。

PROGRAM No. 51 いのちのたべかた 近江黒鶏を丸ごと1羽使ったローストチキン

定員 10名



+ 丁子麩のグラタンと近江野菜のピクルス
📅 12/22(日) 10:00~
📍 一般(1羽丸ごとお持ち帰り):15,000円 付添のお子様:2,000円
📍 壽星丸 厨房ラボ (東近江市五個荘川並町505)
📞 0748-43-0642



👤 案内人 湖香六根 杉本
築150年のお医者さまのお屋敷を改修して厨房ラボをつくりました。食のいのちのつながりに感謝して。今日も元気に美味しくいただきます!

PROGRAM No. 52 こんにゃく農家とこんにゃく作り体験をしよう!

定員 15名



こんにゃくを練る感触を楽しんでみよう!
📅 11/02(土)・12/08(日) 10:00~
📍 2,500円
📍 もみじ農園こんにゃく工房 (東近江市永源寺相谷町1185)
📞 090-8219-1817



👤 案内人 もみじ農園こんにゃく 工房 端
こんにゃく農家でこんにゃく作り体験をしよう!芋100%のこんにゃく作りを楽しんでください。

2024

PROGRAM No. 53 やっぱり日本茶美味しいね!

定員 20名



玉露、ほうじ茶、抹茶、それぞれに合う茶器を使って、淹れる時間も楽しみたい!



案内人 茶ろん坪六 坪田

PROGRAM No. 54 やさしいあんこのお花紋り

定員 10名



天然の色素で色付けした白餡でお菓子にお花を咲かせましょう



案内人 館フラワーアーティスト 山際 茶ろん坪六 藤原

PROGRAM No. 55 世界に一つだけのデコレーションケーキを創ろう!

定員 4組



プロが教えるフルーツの切り方、生クリームの盛り方。



案内人 洋菓子工房パビエ 久世

PROGRAM No. 56 世界に1つのMy和菓子パフェ

定員 7名



オリジナル和菓子を自分で作って世界一可愛いパフェを楽しみましょう!



案内人 茶ろん坪六 藤原

PROGRAM No. 57 ホントは教えたくないけど... ヤムウンセンの作り方教えます!

定員 6名



作って食べて「穏やかなタイの時間」を満喫



案内人 サヤムエラワン 塚本

PROGRAM No. 58 自分で作る! 簡単きほんのスパイスカレー

定員 5名



シンプル楽しく美味しいスパイスカレーの世界



案内人 ごはんやユウハナノ 中村

PROGRAM No. 59 美味しい&かわいいマカロン作り

定員 2名



マカロン作りの基本をマスターしよう!



案内人 orange kitchen 中村

PROGRAM No. 60 英語で!親子で!ジンジャーブレッドハウスorクッキー作り

定員 3組



クリスマスの欧米文化を体験しよう!



案内人 Eplay 英会話教室 恵美

2024

PROGRAM No. 61 サイフォンコーヒー体験と うみたて卵を味わう朝食時間

定員 6名



自分で淹れるサイフォンコーヒーとビュッフェ式モーニングで特別な朝を



案内人 genzai 中山

PROGRAM No. 62 雑穀と旬の野菜で美味しいを 体験して細胞スイッチをONにしよう

定員 10名



雑穀スープをコトコト作ろう ヴィーガン料理ごはん付き



案内人 菜食カフェ ease 片岡

PROGRAM No. 63 薬膳料理を学んで作って 楽しく食べよう!

定員 5名



東近江の民家で食養生!(^^)!



案内人 養生会 込山 (養生庵sakai)

PROGRAM No. 64 採れたて野菜収穫体験 & 米粉ピザ焼き体験

定員 10名



焼きいもアイスとおいものスープ付き。収穫した野菜のお土産も。



案内人 あいとうマーガレットステーション 大平

PROGRAM No. 65 パティシエと赤いわらび餅を創る 至福のひとときを!

定員 6名



美味しい余韻を味わってください。



案内人 洋菓子工房パビエ 久世

PROGRAM No. 66 テーブルで 気楽にお茶を点てましょう

定員 20名



どこでも美味しいお抹茶を点てられるちょっとしたコツをお伝えします!



案内人 茶ろん坪六 坪田



プログラム | 食べる |

RYUOH

竜王町

源義経元服の地である「鏡の宿」や、国宝苗村神社西本殿をはじめ白洲正子著『近江山河抄』に登場する竜王山(雪野山)など、名所旧跡が多くあり、近江牛や近江米、果樹、野菜などの農産物が豊かな地域です。

となりまち

HINO & RYUOH

～日野町&竜王町～

HINO

日野町

蒲生氏郷ゆかりの地。蒲生氏は町の商工業の保護・育成に努力し鉄砲や鞍、漆器などを生み出しました。江戸時代には漆器や薬売りの行商から近江日野商人が栄え全国にその名をとどろかせました。

ABOUT

東近江市、竜王町、日野町を含む東近江地域は、鈴鹿山系に始まり琵琶湖に面する自然豊かな地域です。古くから中山道、御代参街道など主要な道路が縦横に走り、交通の要衝としてこの地域を舞台に蒲生氏郷公や近江商人などが活躍し、文化財も多く遺されています。

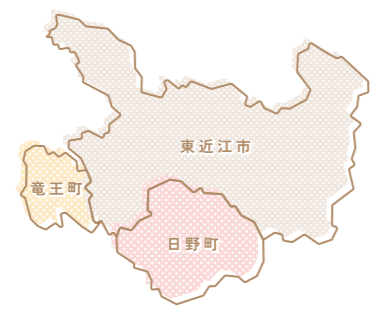

PROGRAM No. 67

近江日野商人のおもてなし料理 日野祭のごちそう鯛そうめん作り

定員 15名



人が集まる時にぴったり！郷土料理を作る
● 11/16(土) 9:30~
● 4,000円
○ 日野公民館 (蒲生郡日野町中道2丁目12)
☎ 0748-40-0686



案内人 日野の伝統料理を継承する会
地域や家庭で代々受け継がれてきた食文化を次の世代に伝えるために活動しています。

PROGRAM No. 69

お友だち同士での参加がおすすめ！ スペシャルティコーヒーハンドドリップ講座

定員 4名



レクチャーの後は古代小麦のホットケーキで楽しいひとときを
● 10/25(金)・11/08(金)・11/29(金) 10:00~
● 4,500円
○ coffeeroastery&cafe らっこや (蒲生郡日野町大窪674)
☎ 090-8457-8848



案内人 らっこや
近江日野商人が暮らした里山の町家でスペシャルティコーヒーを焙煎しています。古民家でノスタルジックなひとときをお楽しみください。

PROGRAM No. 68

日野の伝統料理を盛り付け体験 & 近江商人邸宅で食べる

定員 16名



100年フードに認定！鯛そうめん、日野菜漬け、肉飯
● 11/10(日)・12/15(日) 11:00~
● 4,000円
○ 近江日野商人ふるさと館「旧山中正吉邸」(蒲生郡日野町西大路1264)
☎ 0748-40-0686



案内人 日野の伝統料理を継承する会
地域や家庭で代々受け継がれてきた食文化を次の世代に伝えるために活動しています。

PROGRAM No. 70

クラフトビール醸造体験 inクリスマス

定員 6組



季節のクリスマスエールビール
● 10/27(日)・11/03(日) 14:00~
● 1組(中瓶30本): 48,000円 半量での参加(中瓶15本): 24,000円 ※半量での醸造希望は2組以上で催行。詳しくはwebで確認を。
○ R_BREWERY self (蒲生郡竜王町山之上7104-1 蒲生野の湯敷地内)
☎ 0748-36-1350



案内人 義本醸造株式会社
日本人で唯一のドイツでのビール醸造における「プラウマイスター」国家資格をもつ、#ビールに人生を狂わされた男です。

PROGRAM No. 71

クラフトビール醸造体験 inバレンタイン

定員 6組



季節のチョコレートスタウト
● 11/16(土) 13:00~
● 1組(中瓶30本): 48,000円 半量での参加(中瓶15本): 24,000円 ※半量での醸造希望は2組以上で催行。詳しくはwebで確認を。
○ R_BREWERY self (蒲生郡竜王町山之上7104-1 蒲生野の湯敷地内)
☎ 0748-36-1350



案内人 義本醸造株式会社
日本人で唯一のドイツでのビール醸造における「プラウマイスター」国家資格をもつ、#ビールに人生を狂わされた男です。

PROGRAM No. 72

季節の植物で楽しむ、癒しの苔玉作成体験

定員 6名



自分だけのオリジナルをお楽しみください。
● 11/02(土)・11/04(月)・11/09(土)・11/17(日) 11/23(土)・11/24(日) 10:30~
● 3,500円
○ フローラ竜王・竜王園芸 (蒲生郡竜王町綾戸918)
☎ 0748-57-0207



案内人 フローラ竜王 青木
日々の生活を彩る植物をご提案いたしております。お気軽にご相談ください。

PROGRAM No. 74

初めてのボルダリング体験

定員 10名



全身運動でストレス発散！楽しいことを始めてみませんか？
● 10/26(土)・11/30(土)・12/21(土) 10:00~11:00~
● 中学生以上: 1,500円
○ ドラゴンスポーツセンター (蒲生郡竜王町岡屋3282番地)
☎ 0748-58-3173



案内人 (公財)竜王町地域振興事業団
スポーツが楽しめる「(総合)運動公園」、野外活動が楽しめる「妹背の里」がございます。是非お越しください。

PROGRAM No. 73

ZUMBA体験

定員 15名



楽しく踊ってストレス発散！日頃の運動不足解消に！
● 11/19(火)・12/10(火) 20:30~
● 中学生以上: 1,500円
○ ドラゴンスポーツセンター (蒲生郡竜王町岡屋3282番地)
☎ 0748-58-3173



案内人 (公財)竜王町地域振興事業団
スポーツが楽しめる「(総合)運動公園」、野外活動が楽しめる「妹背の里」がございます。是非お越しください。

PROGRAM No. 75

焚火カフェ

定員 5組



焚火、焼きマシュマロ体験
● 11/02(土)・11/03(日)・11/04(月)・11/09(土)・11/10(日) 11/16(土)・11/17(日)・11/23(土)・11/24(日)・11/30(土) 12/01(日)・12/07(土)・12/08(日)・12/14(土)・12/15(日) 10:00~
● 焚火セット1組: 3,200円 体験料(追加同伴者): 200円
○ 妹背の里(竜王町川守5番地)
☎ 0748-57-1819



案内人 (公財)竜王町地域振興事業団
スポーツが楽しめる「(総合)運動公園」、野外活動が楽しめる「妹背の里」がございます。是非お越しください。

PROGRAM No. 76

「色鮮やかドライフラワーアレンジメント」体験！

定員 15名



生花とはまた違う美しさです。
● 10/26(土)・11/16(土) 14:00~
● 中学生以上: 3,000円 小学生以下: 1,500円
○ 杉本ばら園(蒲生郡竜王町山之上1541)
☎ 0748-57-0451



案内人 杉本ばら園
バラ一筋50年！皆様に楽しんで頂ける癒やしのひとときを！

PROGRAM No. 77

薔薇とハーブでフラワーアレンジメント体験！(生花)

定員 15名



楽しくて癒しのあるひとときを過ごしませんか。
● 11/02(土)・11/30(土) 14:00~
● 中学生以上: 3,000円 小学生以下: 1,500円
○ 杉本ばら園(蒲生郡竜王町山之上1541)
☎ 0748-57-0451



案内人 杉本ばら園
バラ一筋50年！皆様に楽しんで頂ける癒やしのひとときを！

商家に伝わる ひな人形めぐり 会期: 2025.2/8→3/16 五個荘近江商人屋敷で ひな祭りを楽しむ 歴史と交流が織りなす 春のひとときを “ひな”を楽しむ特別な体験も!

幽玄の楓寺 瓦屋禅寺 ライトアップ2024 幽玄への導き 11月16日(土)~11月24日(日) 午後5時頃~8時頃 一組持管理志納金500円 問合せ: 0748-22-1065 東近江市建部瓦屋寺町436

ちいさなたびいちパスポート CHIISANA TABIICHI PASSPORT



今回で7回目の開催となるちいさなたびいち。
 今年は77の体験プログラムを実施します。
 毎年ちいさなたびいちに参加してくださる皆さまへの感謝と、より多くのプログラムに参加して東近江市の魅力を体験していただきたいという想いを込めて「ちいさなたびいちパスポート」を発行します！
 あなただけのパスポート。旅するように思い出を綴りましょう。

PRESENT CAMPAIGN

- ① ちいさなたびいち開催期間中、一番最初に参加する体験参加場所で「ちいさなたびいちパスポート」を受け取ってください。案内人が「旅の記録」ページにスタンプを押してくれます。
- ② ちいさなたびいち開催期間中、このパスポートを持って他のプログラムに参加し、スタンプを収集。77プログラム、全てスタンプの絵柄が違います！ ※プログラムに参加するには事前予約が必要です。
- ③ スタンプを2つ以上集めたら、プレゼントキャンペーンに応募可能。パスポートの旅の記録ページの写真を添付して応募専用フォームからご応募ください。いちご狩りやお食事券などが抽選で当たります！ ※内容は変更になる場合があります

応募方法やプレゼント内容については、ちいさなたびいち公式サイトをご覧ください。

WEB | <https://chiisanatabiichi.jp/passport>



あった!あった!ムラタの、暮らしを支えるチカラ



ムラタは、これからも。 部品は小さく、夢は大きく!

1940年代のスーパーヘテロダイナミックラジオにはじまり、今に至るまで。
 新たなデバイスが登場するたびに、
 人の暮らしは、豊かになってきました。
 ムラタは、その進化を、より小型で、高性能な部品を開発することで、
 こっそりお手伝いしています。
 次は、どんな暮らしを叶えよう?どんな世界にしていこう?
 ムラタはいつも、小さな部品で、大きな夢を見ています。

中から、
世界をよくしよう。

muRata

村田製作所

